Agenzia delle Entrate
CATASTO FABBRICATI
Ufficio Provinciale di
Alessandria

Dichiarazione protocollo n. AL0134370 del 27/10/2016

Planimetria di u.i.u. in Comune di Acqui Terme

Via San Defendente civ. 8

Identificativi Catastali:	Compilata da:
Sezione:	Bianchi Giorgio
Foglio: 23	Iscritto all'albo:
Particella: 838	Geometra Dipendente Pubblico
Subalterno: 10	Prov. N.

Scheda n. 1 Scala 1:200

PIANTA PIANO PRIMO

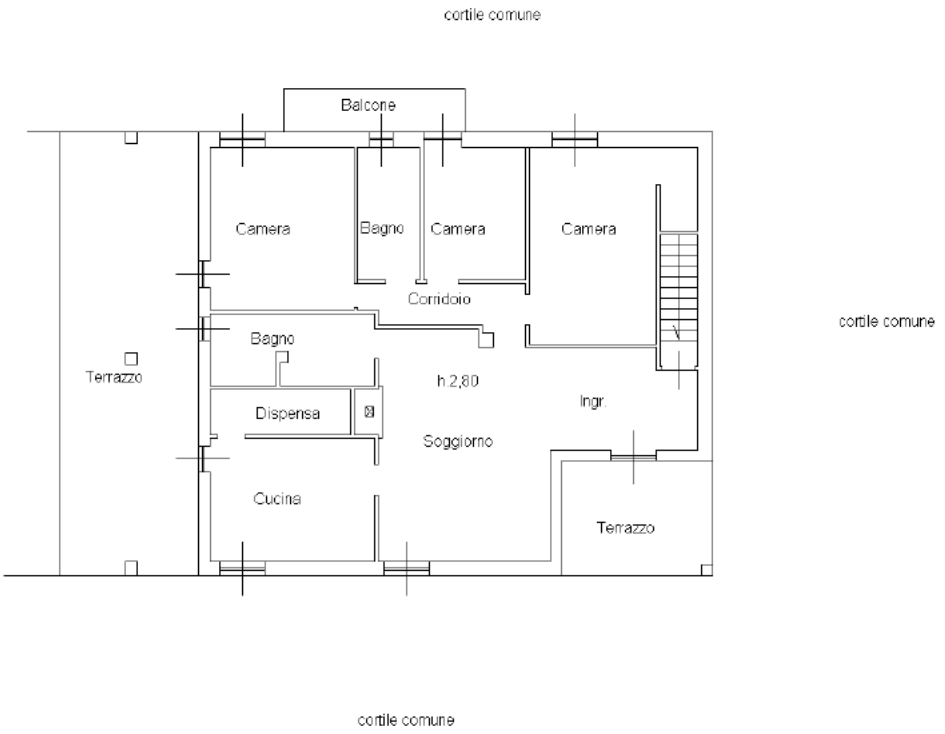

Catasto dei Fabbricati - Situazione al 03/01/2025 - Comune di ACQUI TERME(A052) - < Foglio 23 - Particella 838 - Subalterno 10 >
VIA SAN DEFENDENTE n. 8 Piano 1

Ultima planimetria in atti

MODULARIO F. ... - 497

Mod. B (Nuovo Catasto Edilizio Urbano)

MINISTERO DELLE FINANZE

DIREZIONE GENERALE DEL CATASTO E DEI SERVIZI TECNICI ERARIALI

Lire 200

NUOVO CATASTO EDILIZIO URBANO

(R. DECRETO-LEGGE 13 APRILE 1939, N. 652)

Planimetria dell'immobile situato nel Comune di ACQUI TERME *Via* S. DEFENDENTE 8

Ditta [redacted]

Allegata alla dichiarazione presentata all'Ufficio Tecnico Erariale di ALESSANDRIA

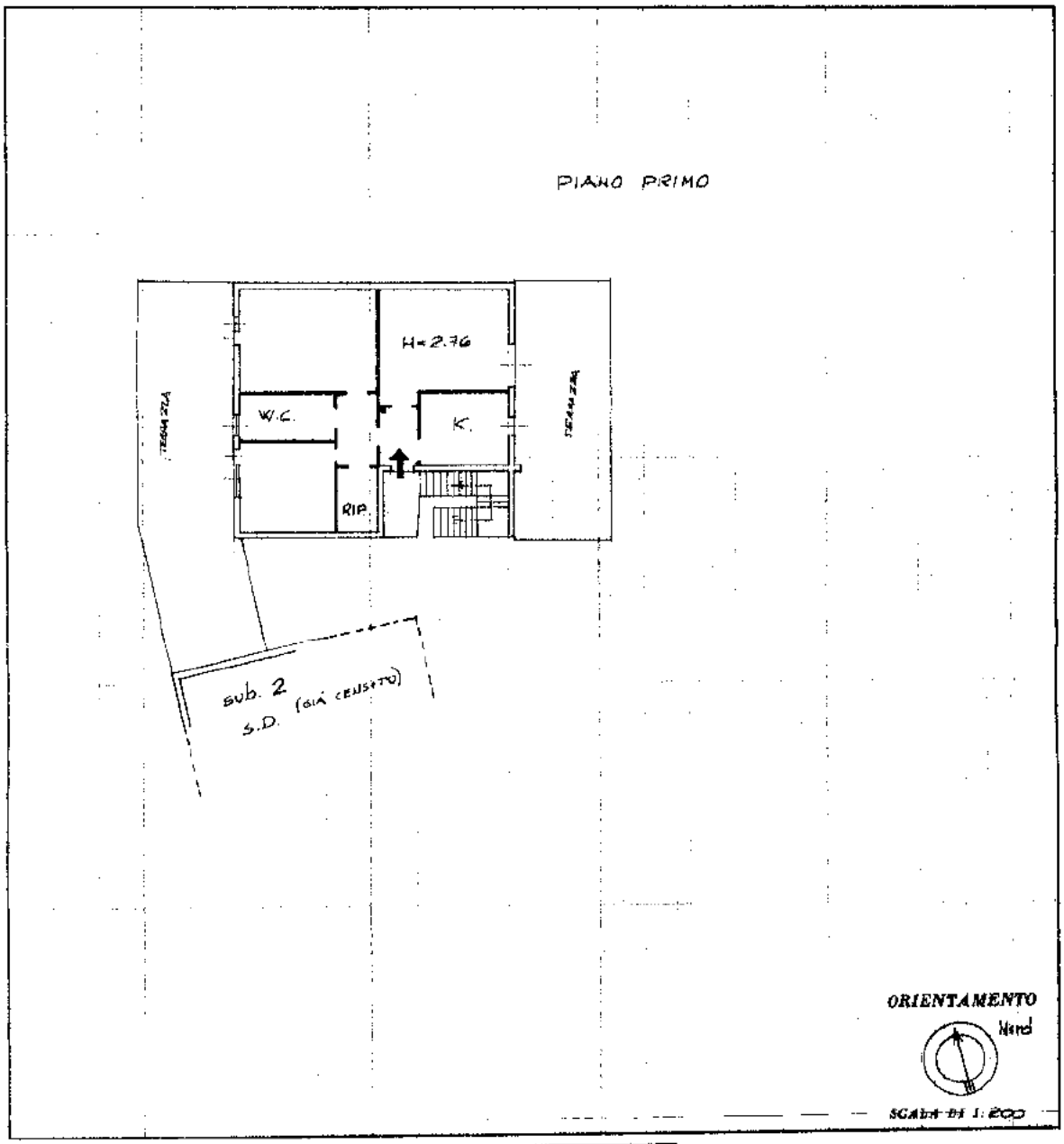

SPAZIO RISERVATO PER LE ANNOTAZIONI D'UFFICIO	
DATA PROT. N°	F. 23/838 sub. 4

Compilata dal ARCH. GIOVANNI BUTOLFI (Titolo, nome e cognome del tecnico)

Iscritto all'Albo degli ARCHITETTI

della Provincia di ALESSANDRIA

DATA 3 FEBBRAIO 1988

Firma: [signature]

10 metri

Catasto dei Fabbricati - Situazione al 03/01/2025 - Comune di ACQUI TERME(A052) - < Foglio 23 - Particella 838 - Subalterno 4 >
VIA SAN DEFENDENTE n. 8 Piano 1

Agenzia del Territorio
CATASTO FABBRICATI
Ufficio Provinciale di
Alessandria

Dichiarazione protocollo n. AL0067274 del 14/04/2006

Planimetria di u.i.u. in Comune di Acqui Terme

Via San Defendente civ. 8

Identificativi Catastali:	Compilata da:
Sezione:	Pastorino Vittorio
Foglio: 23	Iscritto all'albo: Geometri
Particella: 838	
Subalterno: 5	Prov. Alessandria N. 1817

Scheda n. 1 Scala 1:200

Pianta Piano Terra

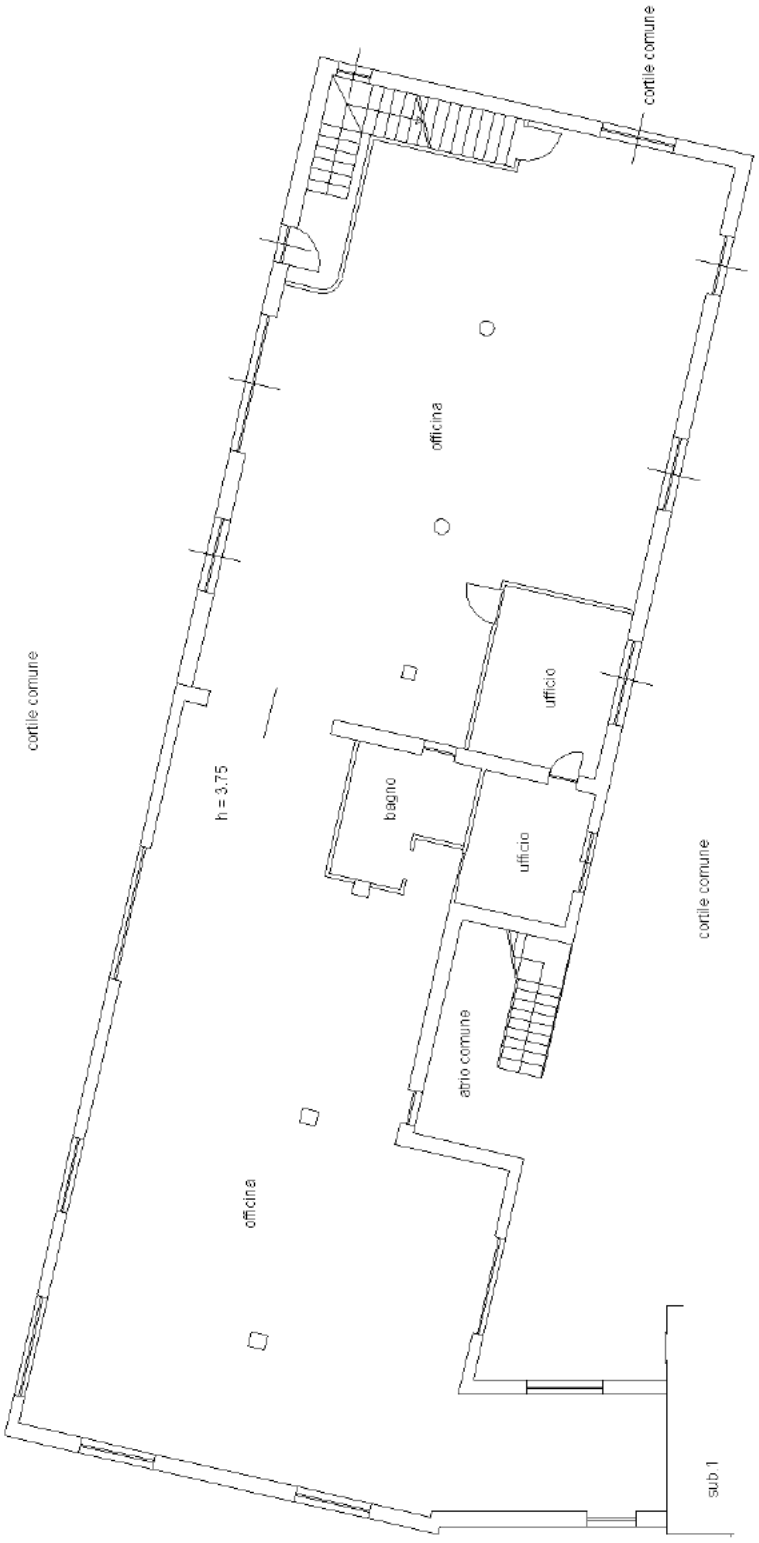

Catasto dei Fabbricati - Situazione al 03/01/2025 - Comune di ACQUI TERME(A052) - < Foglio 23 - Particella 838 - Subalterno 5 >
VIA SAN DEFENDENTE n. 8 Piano T

Ultima planimetria in atti

Data: 03/01/2025 - n. T41270 - Richiedente: [redacted]

Agenzia delle Entrate
CATASTO FABBRICATI
Ufficio Provinciale di
Alessandria

Dichiarazione protocollo n. AL0134374 del 27/10/2016

Planimetria di u.i.u. in Comune di Acqui Terme

Via San Defendente civ. 8

Identificativi Catastali:
Sezione:
Foglio: 23
Particella: 838
Subalterno: 9

Compilata da:
Bianchi Giorgio

Iscritto all'albo:
Geometra Dipendente Pubblico

Prov. N.

Scheda n. 1 Scala 1:200

PIANTA PIANO TERRA

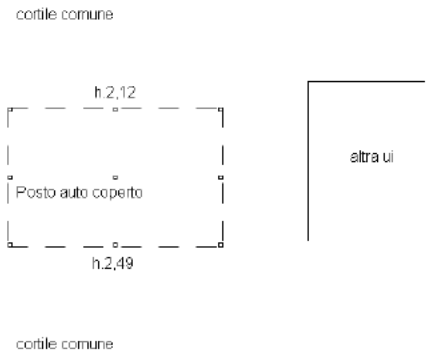

Ultima planimetria in atti

Data: 03/01/2025 - n. T41270 - Richiedente: [redacted]
Totale schede: 1 - Formato di acquisizione: A4(210x297) - Formato stampa richiesto: A4(210x297)

Catasto dei Fabbricati - Situazione al 03/01/2025 - Comune di ACQUI TERME(A052) - < Foglio 23 - Particella 838 - Subalterno 9 >
VIA SAN DEFENDENTE n. 8 Piano T